Instructies

PMB

Inleiding

Bedankt voor het aanschaffen van de Bemo lichtset . In deze instructie leg ik uit hoe u de ledstrip monteert.

Stap 1: De Ledstrip

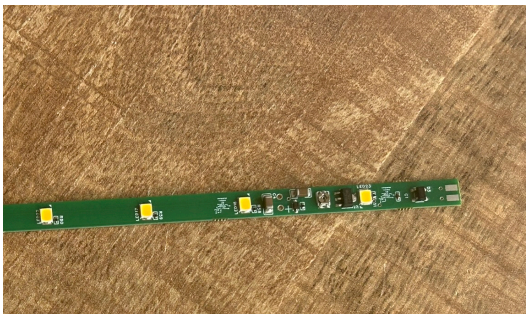

Op de ledstrip bevinden zich een aantal componenten. Waaronder een potmeter, condensatoren en een gelijkrichter. Met de potmeter kan de lichtsterkte aangepast worden.

Stap 2: Slepers monteren



In het zakje zitten 2 stroom slepers. Voor bepaalde wagens zal het stukje in het midden door geknipt moeten worden. Hier zou de schroef door gaan.
De uiteinden die op de as drukken, mochten deze te lang zijn, kunnen ook ingekort worden.

Stap 3: Aansluiten Ledstrip

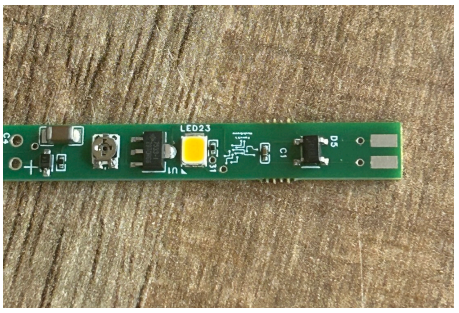

Op de ledstrip zitten 4 aansluitpunten. Deze zitten links en rechts. Hierop mogen de draden gesoldeerd worden. Aan welke kant de + of de - komt maakt niet uit, dankzij de gelijkrichter

Als de ledstrip te lang is, kan deze ingekort worden. Dit kan achter ieder ledje vanaf de kant met de minste componenten.

Stap 4: Extra condensator

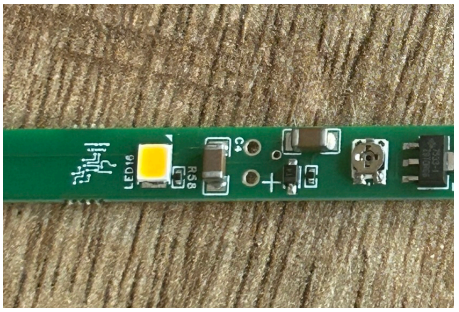

Mocht de ledstrip te veel knipperen, zitten er 2 gaatjes waarbij 1 + staat aangemerkt. Hier kan de extra geleverde condensator op worden aangesloten. Op de condensator staat een min teken, deze moet aan de kant zonder de +. Je kan de min herkennen aan de korte poot.